

**CORTE C.1**  
Edifício residencial, Serra Negra do Norte/RN  
Escala: 1/125

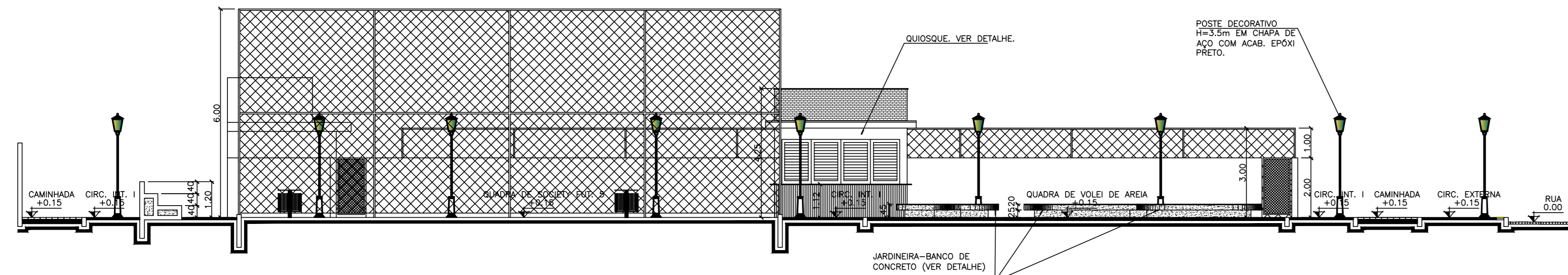

**CORTE C.2**  
Complexo Esportivo, Maxaranguape/RN  
Escala: 1/125

Proprietário:	Maria Frenir Freitas de Lima	Autor:	Loreta Lopes da N. Ferraz Engenheira Civil CREA-RN 2117298-4
Execução:		Fiscalização:	
Título: CONSTRUÇÃO DE COMPLEXO ESPORTIVO NO MUNICÍPIO DE MAXARANGUAPE/RN			
Endereço: RUA JÃO CAPITIGANO, ZONA URBANA, MAXARANGUAPE/RN			
Conteúdo:	CORTE C1 CORTE C2	Prancha:	06/07
Desenho:	KATLYN NERIS MARIANA MARQUES	Escala:	INDICADAS
Modificação:		Data:	DEZEMBRO/2020
Observação:			
DIREITOS AUTORAIS RESERVADOS: PROIBIDA QUALQUER MODIFICAÇÃO NO TODO OU EM PARTE, SEM AUTORIZAÇÃO POR ESCRITO DO AUTOR DO PROJETO			